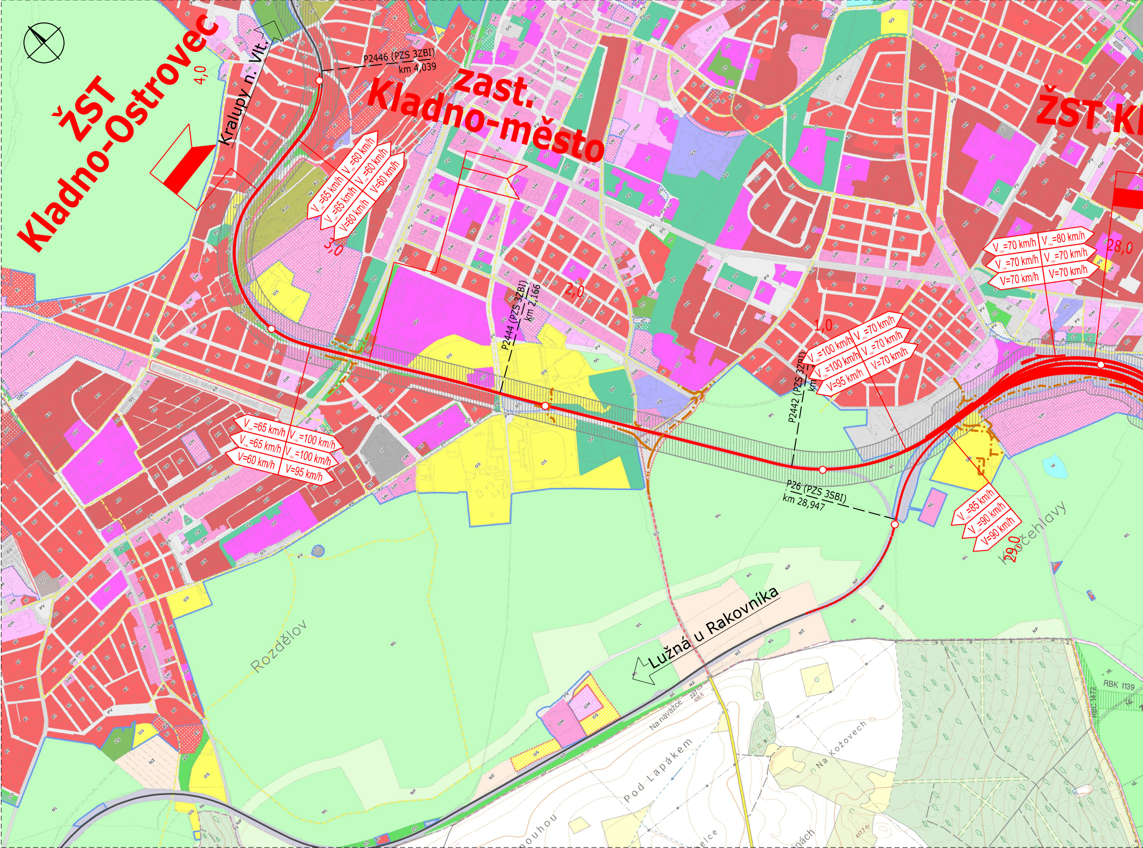
ŽST Kladno-Ostrovec
4,0
Kralupy n. Vlt.
P2446 (PZS 3ZBI) km 4,039
zast. Kladno-město
ŽST Kl
V_{150}=65 km/h | V_{150}=60 km/h
V_{130}=65 km/h | V_{130}=60 km/h
V=60 km/h | V=60 km/h
3,0
P2444 (PZS 3ZBI) km 2,166
2,0
V_{150}=65 km/h | V_{150}=100 km/h
V_{130}=65 km/h | V_{130}=100 km/h
V=60 km/h | V=95 km/h
1,0
V_{150}=100 km/h | V_{150}=70 km/h
V_{130}=100 km/h | V_{130}=70 km/h
V=95 km/h | V=70 km/h
P2442 (PZS 3ZBI) km
V_{150}=70 km/h | V_{150}=80 km/h
V_{130}=70 km/h | V_{130}=70 km/h
V=70 km/h | V=70 km/h
28,0
P26 (PZS 3SBI) km 28,947
V_{150}=85 km/h
V_{130}=90 km/h
V=90 km/h
29,0
Kročehlavy
Rozdělov
Lužná u Rakovníka
Na navážce
Pod Lapákem
Na Kožovech
RBK 1139

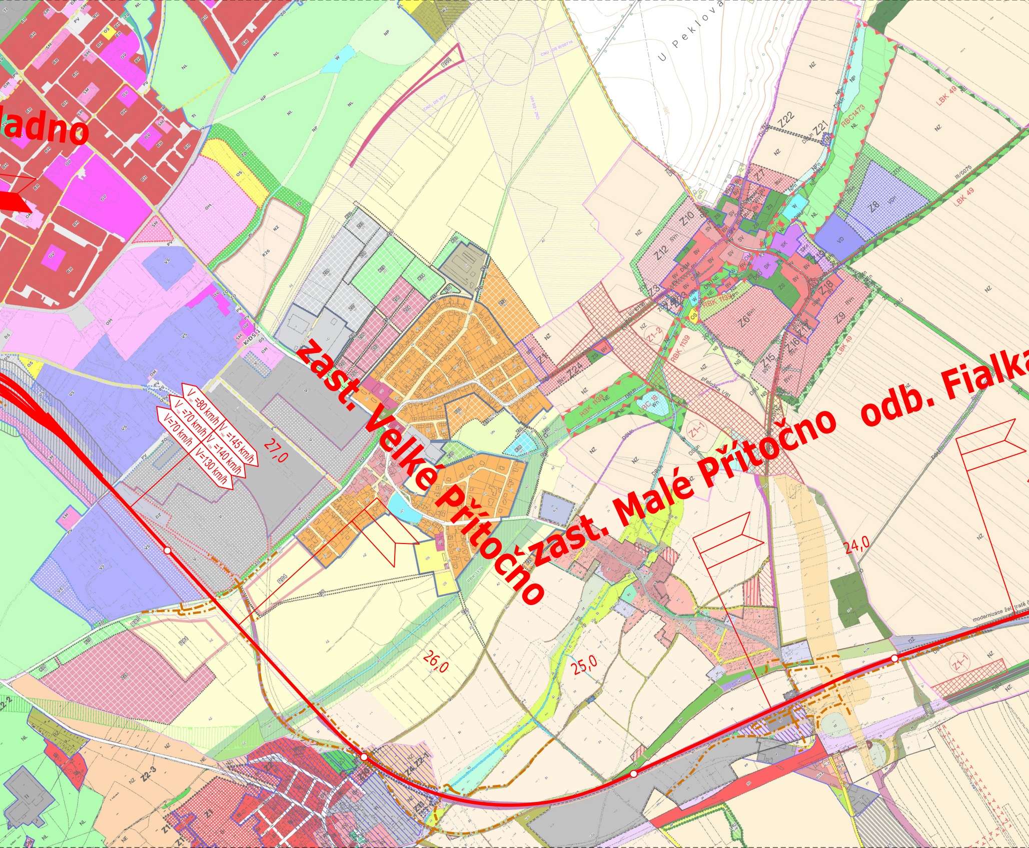
ladno
zast. Velké Přítočno
zast. Malé Přítočno
odb. Fialka
V=80 km/h
V=145 km/h
V=70 km/h
V=140 km/h
V=70 km/h
V=130 km/h
27,0
26,0
25,0
24,0
U Peklova
LBK 49
RBC1473
RBK 1139
LBC 18
Z21
Z22
Z8
Z10
Z12
Z3
Z6
Z7
Z9
Z15
Z16
Z18
Z24
přeložka V61
modernizace žel. trati

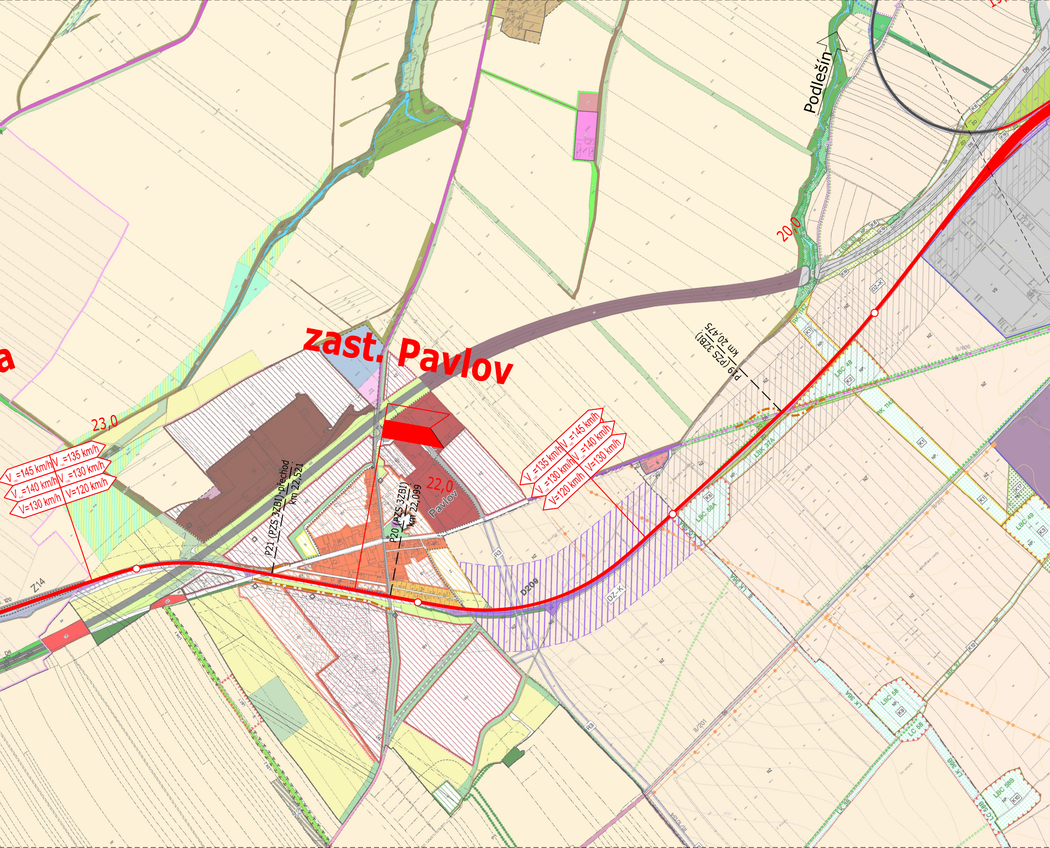
zast. Pavlov
Pavlov
Podlešín
23,0
22,0
20,0
V$_{160}$=145 km/h
V$_{130}$=140 km/h
V=130 km/h
V$_{160}$=135 km/h
V$_{130}$=130 km/h
V=120 km/h
P21 (PZS 3ZBI)-přechod
km 22,521
P20 (PZS 3ZBI)
km 22,099
P19 (PZS 3ZBI)
km 20,475
D209
DZ-K
R3
Z14
LBC 48
LBC 49
LBC 58
LBC 58A
LBC 58B
LC 58
LC 58B
LBK 37A
LK 36A
LK 36B
RK 1142
K1
K2
K3
K6
K8
K9
K10
K12
K17
K18
K19
NZ
NP
VS
ZO
DS
II/606
II/201

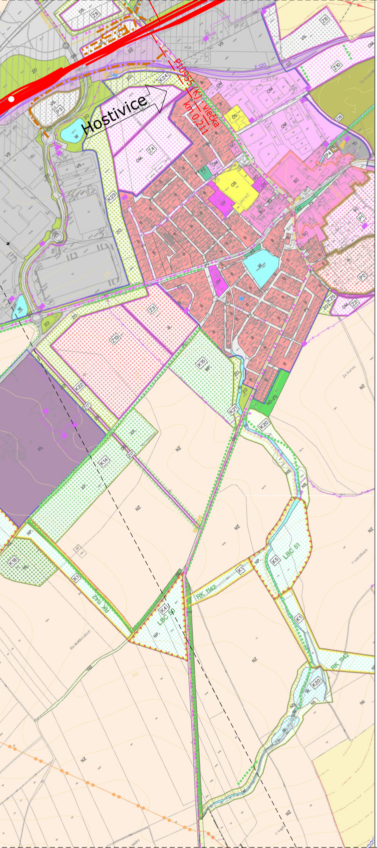
Hostivice
P1095 (K) - vlečka
km 0,211
Z8
Z7
K24
Z4
P3
Z6
Z10
P4
P1
P2
K25
Z2
K23
Z3
Z5
K15
K22
K21
K20
K14
K18
K1
K5
K4
LBC 51
LBC 50
RK 1142
OM
OS
SC
ZO
VS
DS
DZ
NZ
W
XL

Jiná ověření:

Paré:

Orientační schéma:

Razítko oprávněné osoby:

Podpis: Datum:

Revize:	Datum:	Popis:	Kontroloval:
-	-	-	-

Stavebník/Investor:	**Správa železnic, státní organizace**
Adresa:	**Dlážděná 1003/7, 110 00 Praha 1**
Zástupce investora:	**Stavební správa západ**
Adresa:	**Ke Štvanici 656/3 186 00 Praha 8**

Zhotovitel díla:	**AFRY CZ s.r.o**
Adresa:	Magistrů 1275/13, 140 00 Praha 4
Kontakt:	T: +420 277 005 500 E: afrycz@afry.com
Zhotovitel části/objektu:	**AFRY CZ s.r.o**
Adresa:	Magistrů 1275/13, 140 00 Praha 4
Kontakt:	T: +420 277 005 500 E: afrycz@afry.com

Hlavní projektant (HIP): **Ing. Petr Pavlíček** Specialista: **Ing. Martin Vachtl**

Název stavby/akce:	**Aktualizace studie proveditelnosti železničního spojení Prahy, letiště Ruzyně a Kladna**	Označení investora: **S632100034** Zakázka: **2024/0199**
Název části:	Výkresová část	Označení části: **C**
Název objektu/dílčí části:	**Oborové výkresy**	Označení objektu/komplexu: **---**
Název přílohy: Název dílčí části přílohy:	Zákres do ÚP Jeneč — Kladno-Ostrovec, varianta R1spěš, R1spěš+	Číslo přílohy (typ/pořadí): **5. 203**

Odpovědný projektant: Ing. Jaromír Tvrdík	Zpracovatel přílohy: Ing. Tomáš Blahovec	Měřítko: 1:10 000 Formáty: 7 x A4	Stupeň dokumentace: **ASP**
Kraj: Středočeský, Hlavní město Praha	Katastrální území: dle přílohy	TUDU: 0101, 0711, 0741, 0811, 0801	Smluvní datum zpracování: **12/2024**

Označení investora::	Stupeň dokumentace:	Část:	Objekt:	Podobjekt:	Příloha:	Revize:
S 6 3 2 1 0 0 0 3 4	_ X A S P	_ C X X X X	_ X X X X X X X X	_ X X	_ 5 _ 2 0 3	_ 0 0 0

[Prostor pro další informace]